

MAESTRO 3D VIEWER

DOWNLOAD DO SOFTWARE

Clique aqui
para baixar

Aguarde o download do arquivo



Localize e clique duas vezes no arquivo

“Maestro.3D.Dental.Studio.v6.00.00.20600.Viewer.Setup.x64.exe”

Proceda com a instalação do software



Defina o idioma desejado

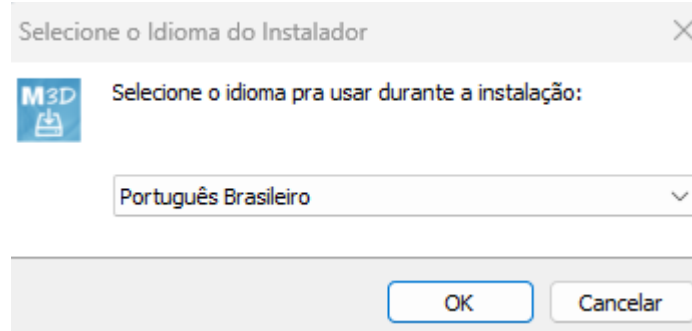

Escolha a opção

“Eu aceito os termos do Contrato”

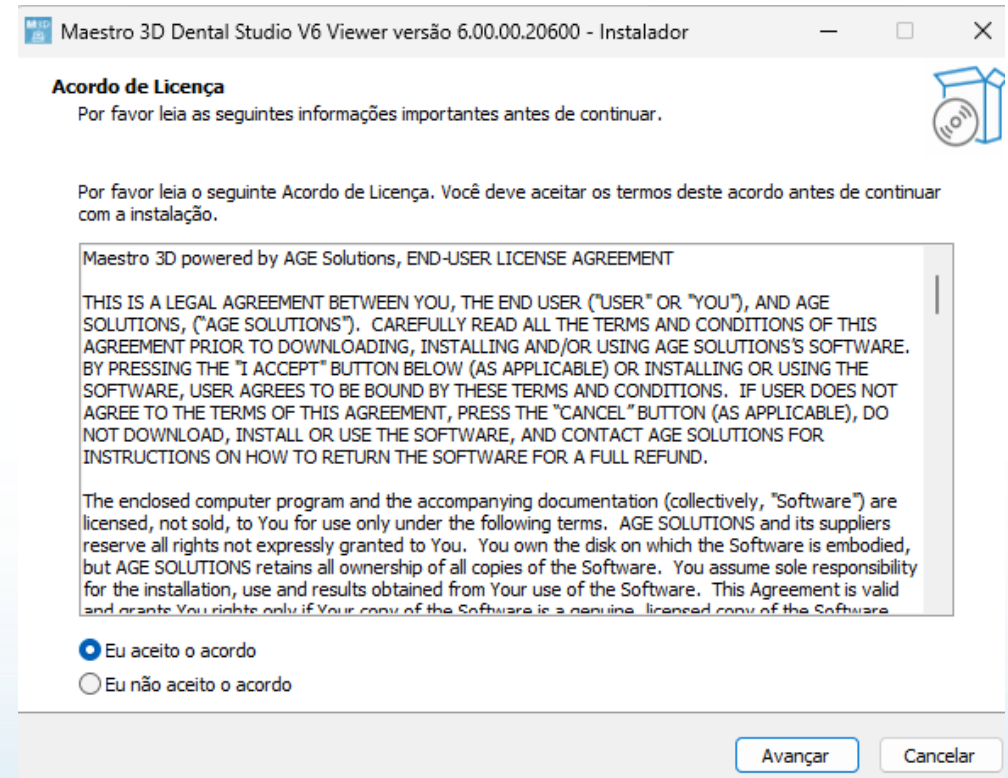

Esthetic Aligner



Defina o diretório do software

(São necessários pelo menos 249,9MB de espaço livre em disco)

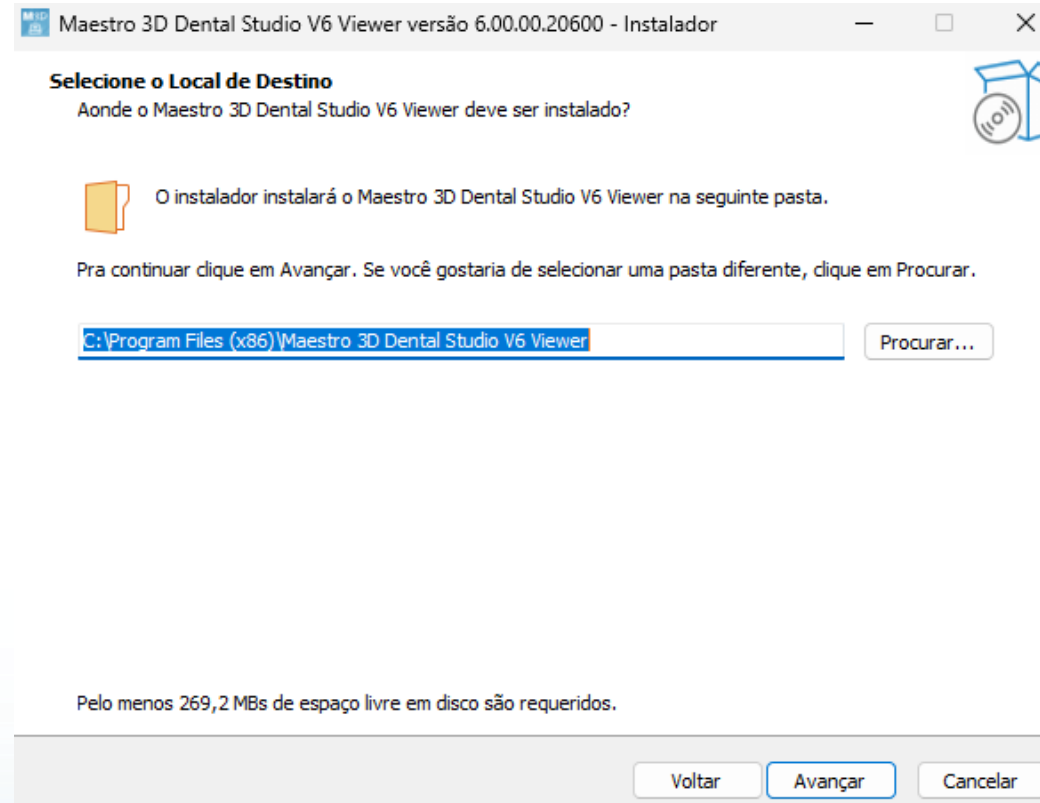



Marque a caixa “Criar um ícone na Área de Trabalho”

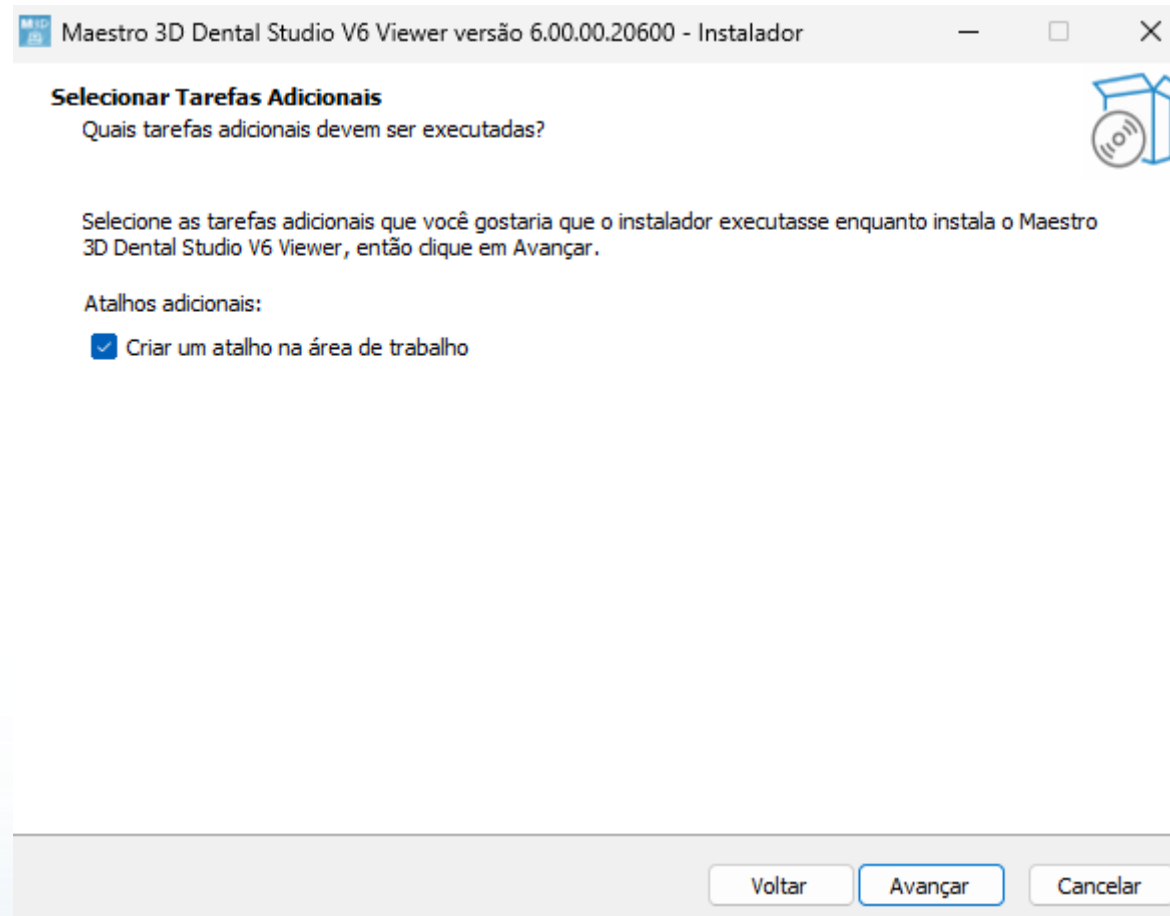



Confirme todas as opções definidas, e clique em instalar

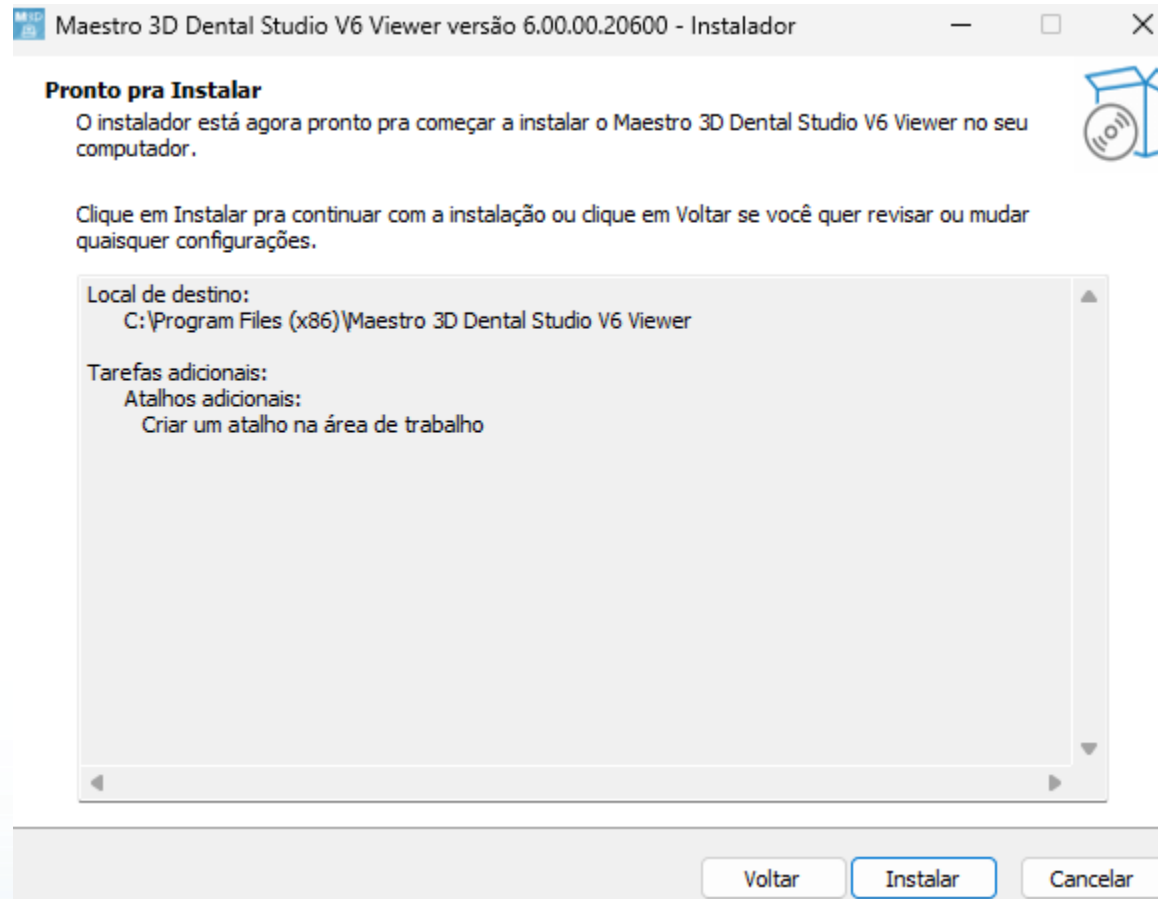

Esthetic Aligner



Clique em “Concluir” para sair do programa de instalação

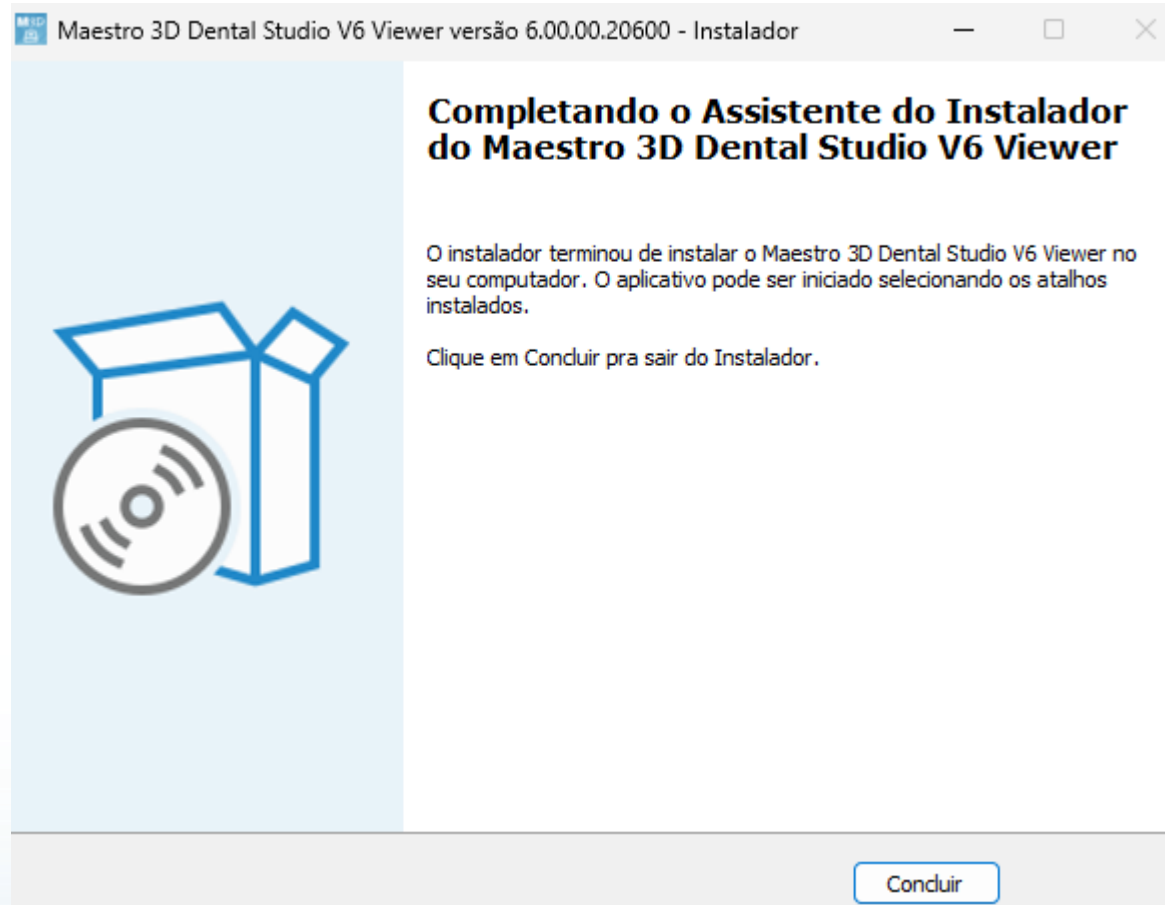

Esthetic Aligner



Clique com o botão direito do mouse, no ícone que foi gerado na Área de Trabalho



Clique na opção “Executar como administrador”



Conceda a permissão necessária

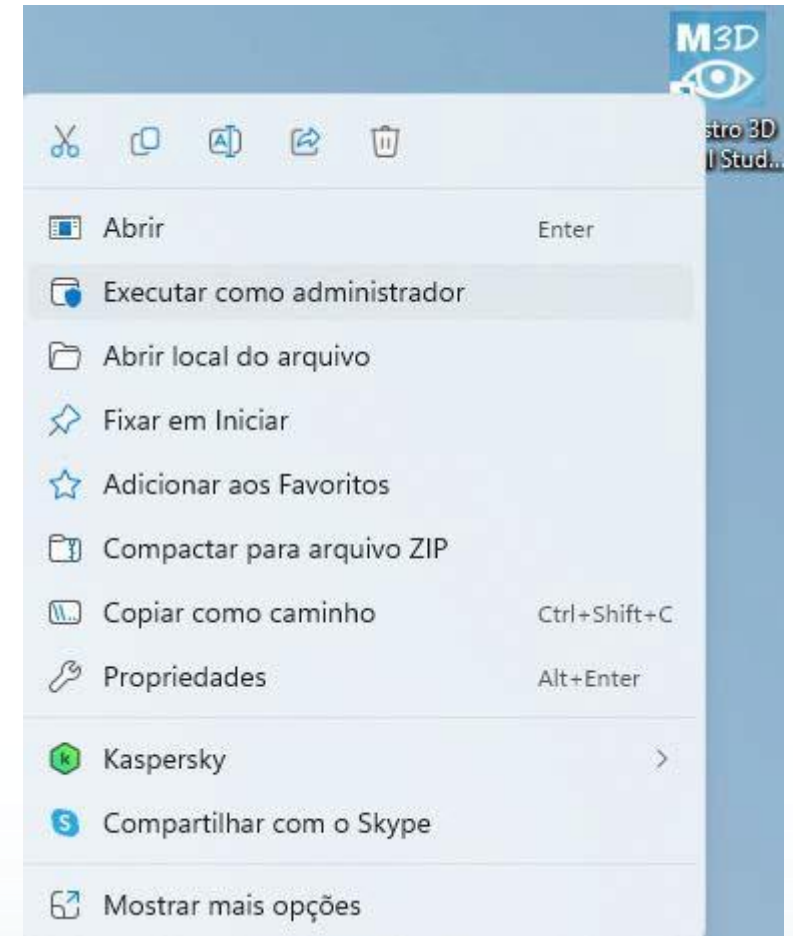



Defina o Idioma do Software

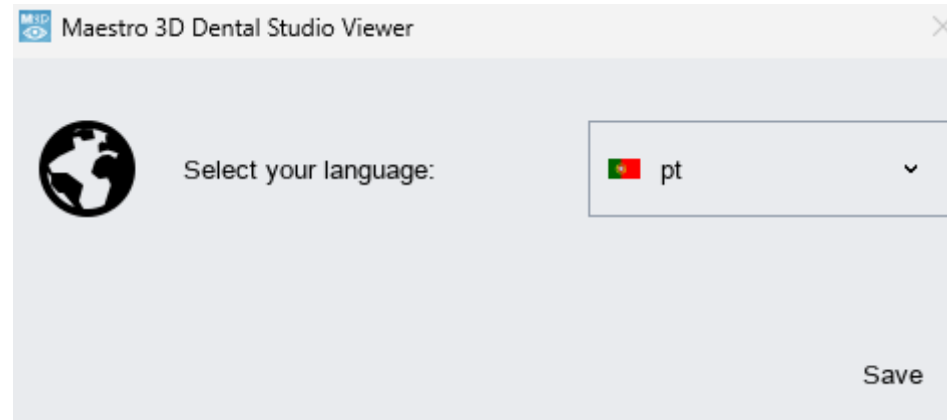



Ao iniciar o Maestro 3D Viewer, selecione a opção “Importar... M3D”

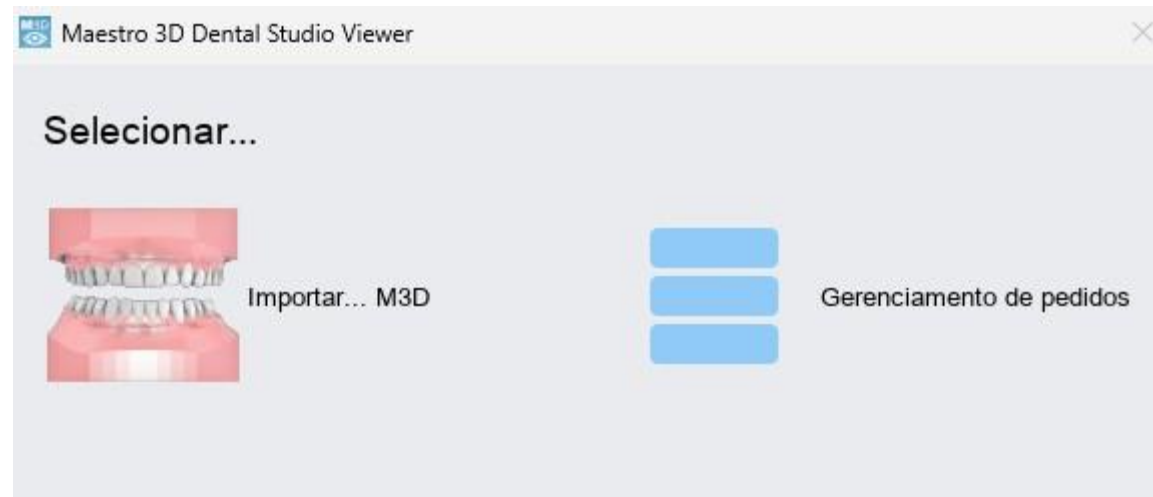



Selecione o arquivo do paciente que deseja visualizar



Clique em “Abrir”

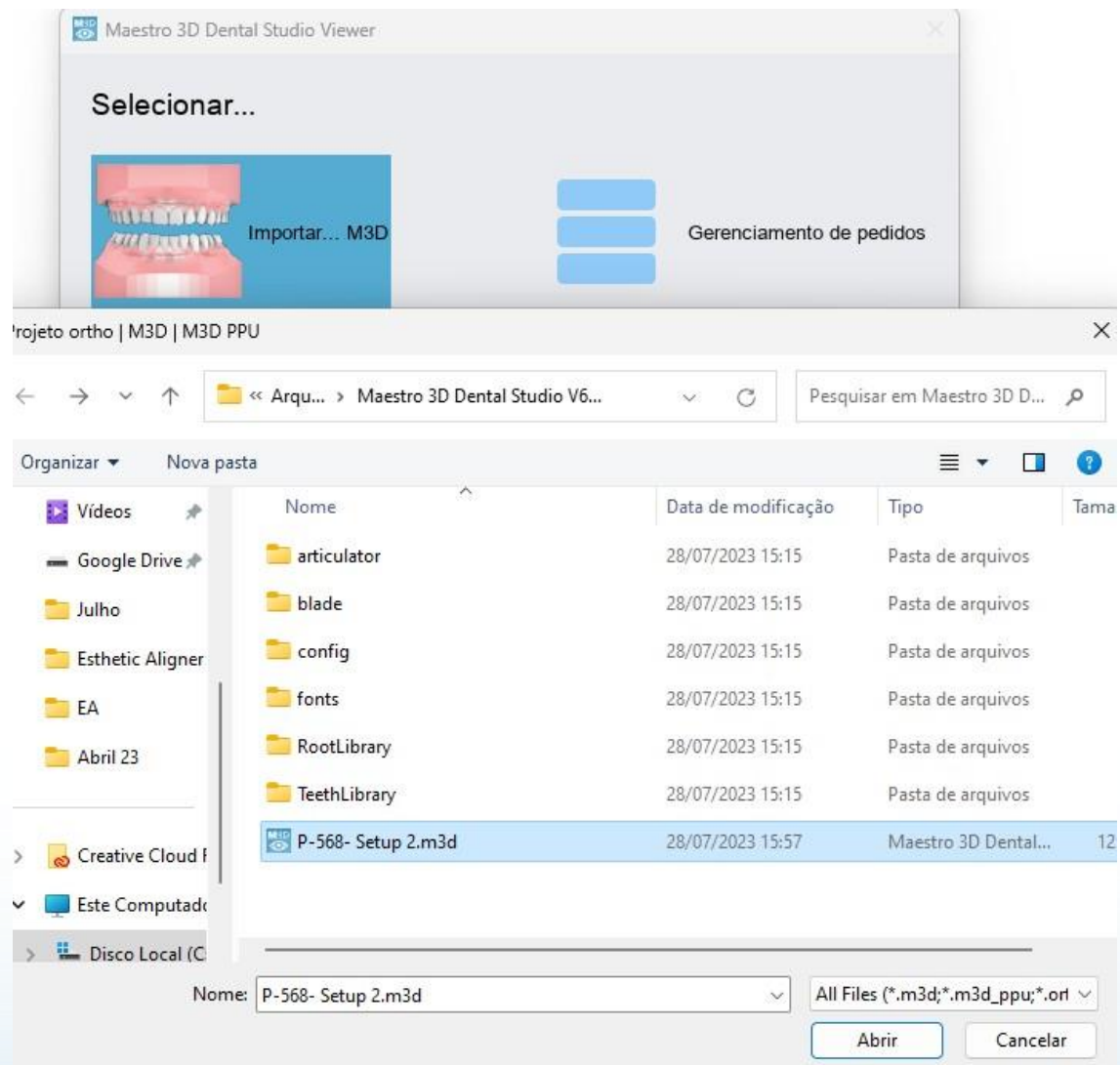



Aguarde até que o arquivo seja carregado

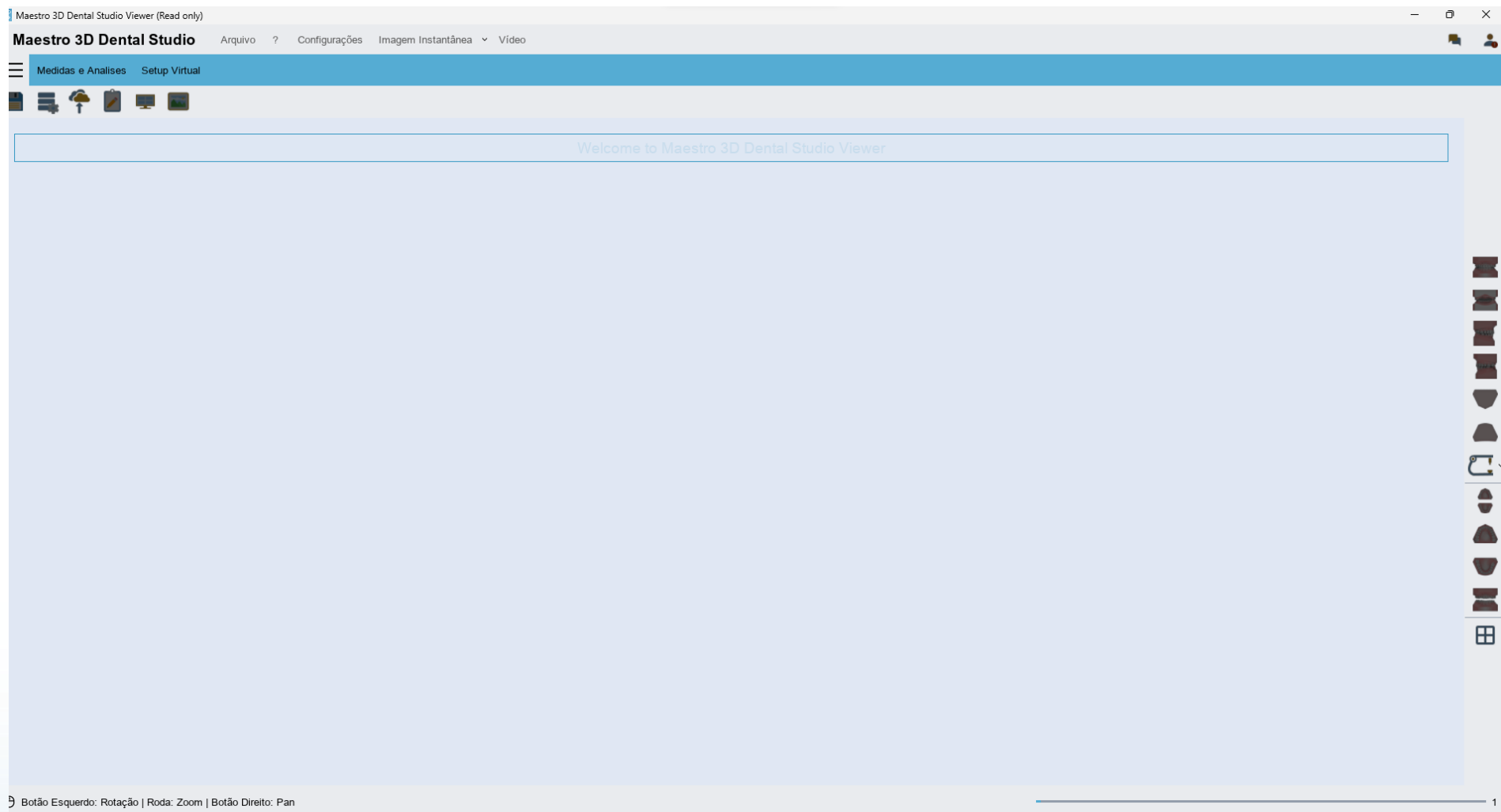

Esthetic Aligner



Faça as análises desejadas, e desfrute do MAESTRO 3D VIEWER

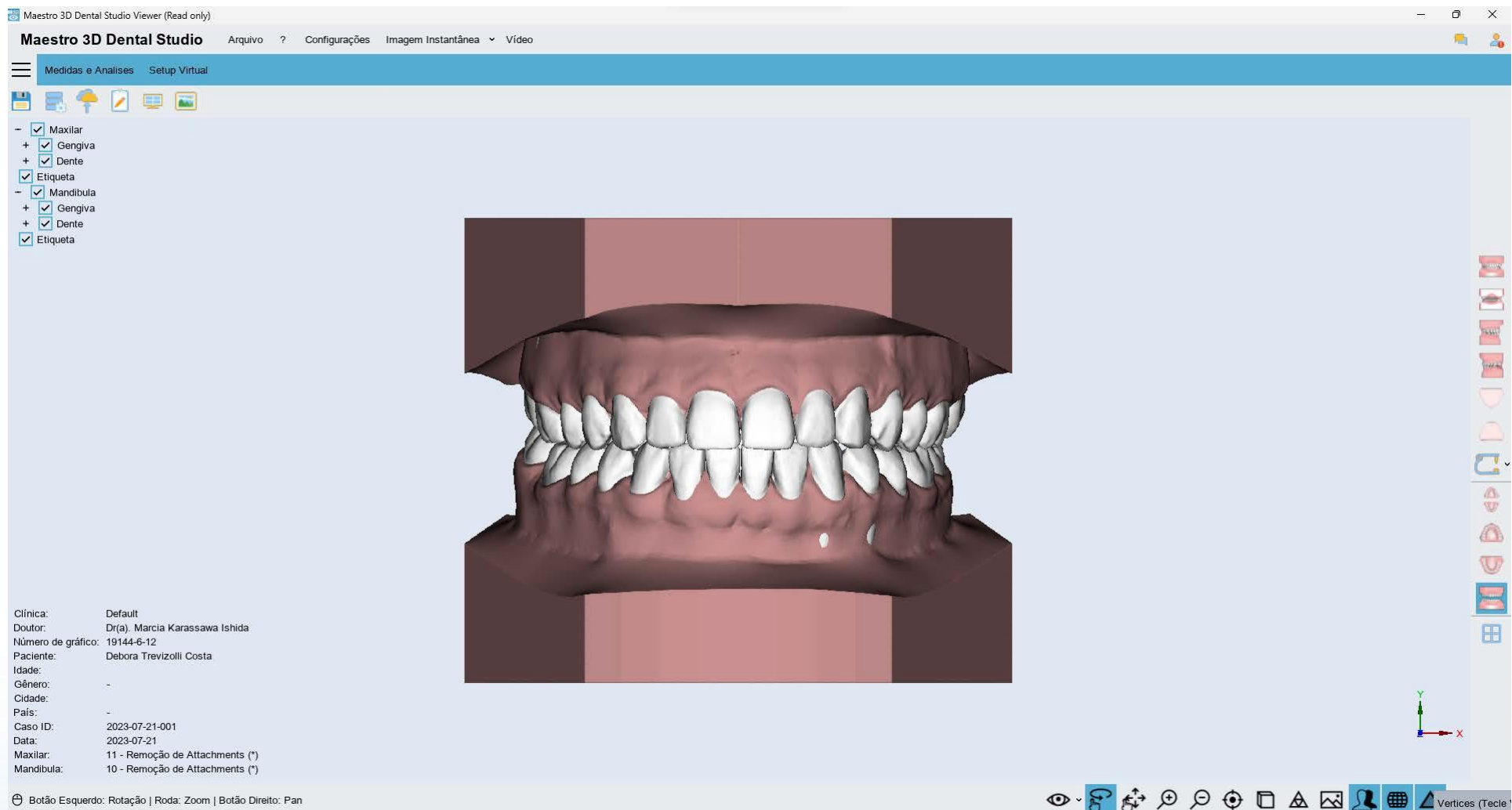

Esthetic Aligner